

Implementación del diseño de una estructura organizacional orientada al área comercial en una empresa de servicios, como el Grupo Empresarial Esmero S.A.S. (Formulación)

Luisa Fernanda López Gómez. Docente – Institución Universitaria Pascual Bravo

María Camila Hernández Quiroga. Estudiante de Ingeniería Administrativa – Institución Universitaria Pascual Bravo.

Juan Sebastián Sierra Ospina. Estudiante de Ingeniería Administrativa – Institución Universitaria Pascual Bravo

INTRODUCCIÓN

Diseñar e implementar una estructura organizacional enfocada al área comercial para el Grupo Empresarial Esmero S.A.S.



¿Qué tipo de estructura organizacional orientada al área comercial se aplicaría en una empresa de servicios, como el Grupo Empresarial Esmero SAS?

El cambio es importante y en la actualidad estar en constante reestructuración permitiría al Grupo Empresarial Esmero S.A.S. a dar frente a la competencia y mejorar sus condiciones de trabajo.

REFERENTES TEÓRICOS

Estructura organizacional: Define la manera adecuada cómo se distribuyen en orden jerárquico las actividades y las responsabilidades en toda organización.

Organigrama: Según Carriel (2016) “el organigrama es un esquema que tiene como fin definir la organización de una empresa de forma gráfica”.

Manual de Funciones: Salcedo (2016) afirmó que son guías por medio de las cuales el personal puede comprender toda la estructura de la organización y la composición de sus partes, para saber de qué forma su trabajo se integra a la estructura.



OBJETIVOS

Objetivo general. Implementar el diseño de una estructura organizacional orientada al área comercial en una empresa de servicios, como el Grupo Empresarial Esmero S.A.S.

Objetivos Específicos

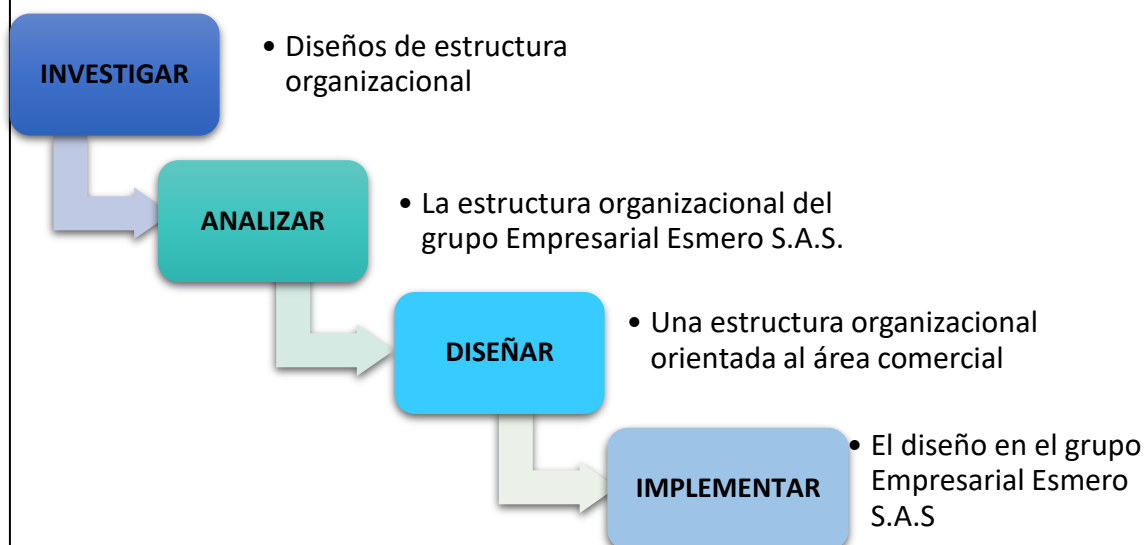

METODOLOGÍA

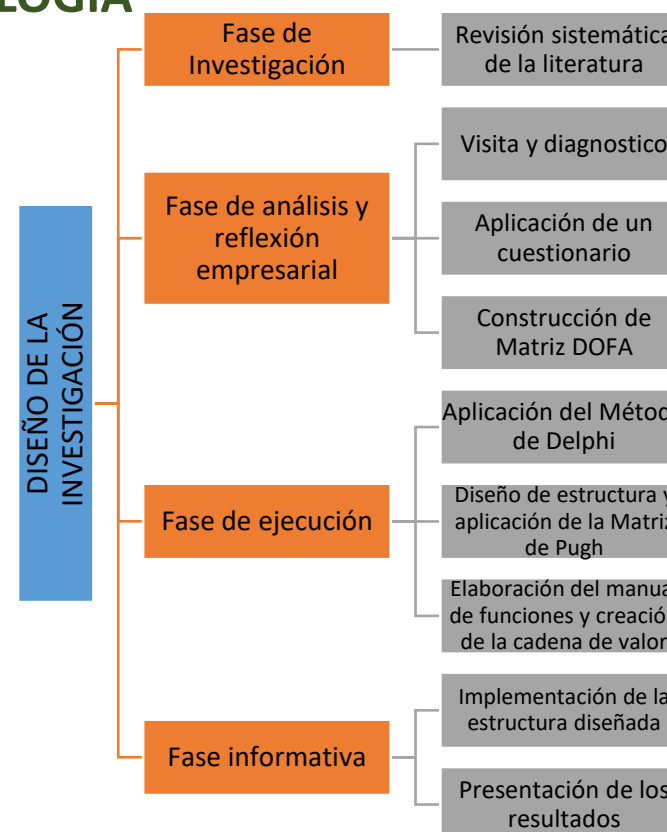

REFERENCIAS BIBLIOGRÁFICAS

Carriel, G., & Mariuxi, S. (2016). *Diseño de una estructura organizacional para mejorar la coordinación de actividades en casa Comercial Agraria* (Bachelor's thesis).

Landeta, J. M. I., Cortés, C. B. Y., & Ramírez, A. C. Aplicación del proceso analítico de jerarquización de Saaty y la Matriz de Pugh en la selección del personal docente de posgrado.

Salcedo Valiente, S. E. (2016). Propuesta de estructura organizacional para la empresa camaronera Jemaredli SA.